

GEODETSKI NAČRT

naročnik:	Kosi Milan	meritve izvedel:	01.09.2016	GEOFOTO d.o.o.
katastrska občina:	Križevac	načrt potrjuje:	9/6	
parc. št.:	350/4, 350/5, 350/6, 350/7			
št. naročila:	2016344			

Merilo 1:500

OBČINSKI PODROBNI PROSTORSKI NAČRT ZA DEL OBMOČJA ENOTE UREJANJA MOEUP OP7/24 ZA STANOVANJSKO NASELJE STRANICE - OBMOČJE SEVERNO OD CESTE STRANICE - VITANJE

LEGENDA

- MEJA OBMOČJA OBRAVNAVE
- PREDV. STANOVANJSKA ZGRADBA
- UTRJENE POVRŠINE - DVORIŠČE
- ZELENE POVRŠINE
- GRADBENA MEJA
- INTERNA DOVOZNA CESTA - SKUPINSKI PRIKLJUČEK
- SLUŽNOSTNA MAKADAMSKA CESTA po 351/39 k.o. Križevac
- LC 485021 KRIŽEVEC - OSREDEK - ZREČE - VAROVALNI PAS 8m
- CESTNI PRIKLJUČEK NA LC
- DOVOZ NA PARCELO
- KOZOLEC - EŠD 16896 - iz <http://evrd.situla.si> dne 28.6.2017
- MEJA PRIOBALNEGA ZEMLJIŠČA - VODOTOK TESNICA
- VAROVALNI PAS LOKALNE CESTE 8m

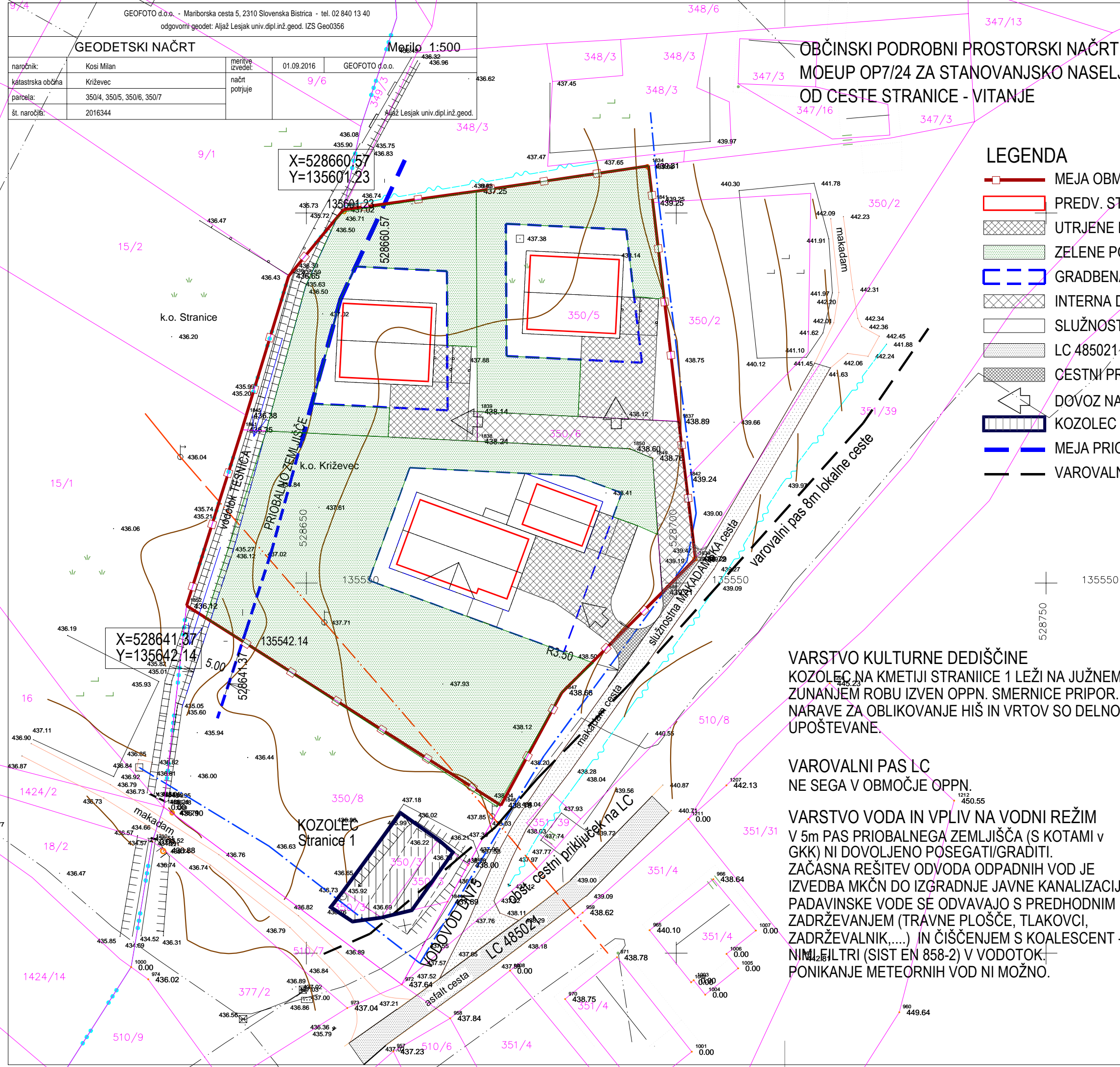

VARSTVO KULTURNE DEDIŠČINE
KOZOLEC NA KMETIJI STRANICE 1 LEŽI NA JUŽNEM ZUNANJEM ROBU IZVEN OPPN. SMERNICE PRIPOR. NARAVE ZA OBLIKOVANJE HIŠ IN VRTOV SO DELNO UPOŠTEVANE.

VAROVALNI PAS LC
NE SEGA V OBMOČJE OPPN.

VARSTVO VODA IN VPLIV NA VODNI REŽIM
V 5m PAS PRIOBALNEGA ZEMLJIŠČA (S KOTAMI v GKK) NI DOVOLJENO POSEGATI/GRADITI. ZAČASNA REŠITEV ODVODA ODPADNIH VOD JE IZVEDBA MKČN DO IZGRADNJE JAVNE KANALIZACIJE PADAVINSKE VODE SE ODVAVAJO S PREDHODNIM ZADRŽEVANJEM (TRAVNE PLOŠČE, TLAKOVCI, ZADRŽEVALNIK,...) IN ČIŠČENJEM S KOALESCENT-NIMI FILTRI (SIST EN 858-2) V VODOTOK. PONIKANJE METEORNIH VOD NI MOŽNO.

		BIRO 2001 s.p. SVETOVANJE, NAČRTOVANJE, PROJEKTIRANJE, NADZOR 2310 SLOVENSKA BISTRICA, Trg Alfonza Šarha 1 tel. 02 8180 585, 031 371 284, ID ŠT. IZS 2286	
		Projekt:	OPPN ZA DEL OBMOČJA MOEUP OP7/24 ZA STANOVANJSKO NASELJE STRANICE - OBMOČJE SEVERNO OD CESTE STRANICE - VITANJE
Naročnik:	MILAN KOSI in MIHELA KOSI Stranice 1, 3206 Stranice	Predmet:	STANOVANJSKA GRADNJA
parc.št., k.o.	350/4, 350/5, 350/6, 350/7 k.o. Križevac	Risba:	PRIKAZ VPLIVOV IN POVEZAV S SOSEDNIMI OBMOČJI Z VARSTVOM VODA IN KULTURNE DEDIŠČINE
Vodja projekta:	Ljubica OSTAŠEVSKI, udia Id.št. A-0227	Odgovorni projektant:	Ljubica OSTAŠEVSKI, udia Id.št. A-0227
Projektant:	Maksimilijana OZIMIČ ZORIČ, udig Id.št. G-0520	Datum:	julij 2017
Številka projekta:	15/16-OPPN	Merilo:	M 1:500
ZWCAD 2008i profesional	GEODETSKI NAČRT GEOFOTO d.o.o. številka načrta 344-16 dne 6.9.2016	Št. lista:	4