

Sklep o lokacijski preveritvi za določitev obsega stavbnega zemljišča pri posamični poselitvi

Uradno glasilo slovenskih občin, št. 31/2020

Datum sprejema: 17.06.2020

Datum objave: 19.06.2020

Datum začetka veljavnosti: 20.06.2020

Na podlagi prve alineje 127. člena ter 128. in 131. člena Zakona o urejanju prostora (ZUreP-2, Uradni list RS, št. 61/17) in 19.člena Statuta Občine Zreče (Uradno glasilo slovenskih občin, št. 1/16 in 26/18) je Občinski svet občine Zreče na 8. seji dne 17.6.2020 sprejel

SKLEP
O LOKACIJSKI PREVERITVI
ZA DOLOČITEV OBSEGA STAVBNEGA ZEMLJIŠČA PRI POSAMIČNI POSELITVI
1. člen
Potrdi se lokacijska preveritev za določitev obsega stavbnega zemljišča pri posamični poselitvi na parc. št. 573 in 577-del, obe k.o. 1088-Padeški Vrh. Lokacijska preveritev ima v zbirki prostorskih aktov identifikacijsko številko 1660.
2. člen
Po določitih Odloka o prostorskem načrtu občine Zreče (Uradno glasilo slovenskih občin, št. 64/15, 24/16, 28/16-popravek, 25/18 in 48/19) se obravnavana zemljišča nahajajo v enoti urejanja prostora z oznako AP6. Prilagojena in natančno določena oblika in velikost območja stavbnega zemljišča je grafično prikazana v Prilogi sklepa.
3. člen
Lokacijska preveritev ne nadomešča projektnih pogojev, ki jih je potrebno pridobiti v postopku priprave dokumentacije za gradbeno dovoljenje.
4. člen
Sklep o lokacijski preveritvi se objavi v Uradnem glasilu slovenskih občin in začne veljati naslednji dan po objavi. Vnese se v evidenco lokacijskih preveritev in evidentira v prostorskem informacijskem sistemu. Sklep s podatki o lokacijski preveritvi se posreduje Upravni enoti Slovenske Konjice in Ministrstvu za okolje in prostor.
Številka zadeve: 3505-0003/2020-26,
Datum: 18.6.2020
Občina Zreče mag. Boris Podvršnik, župan
Priloga:
• Prikaz območja lokacijske preveritve

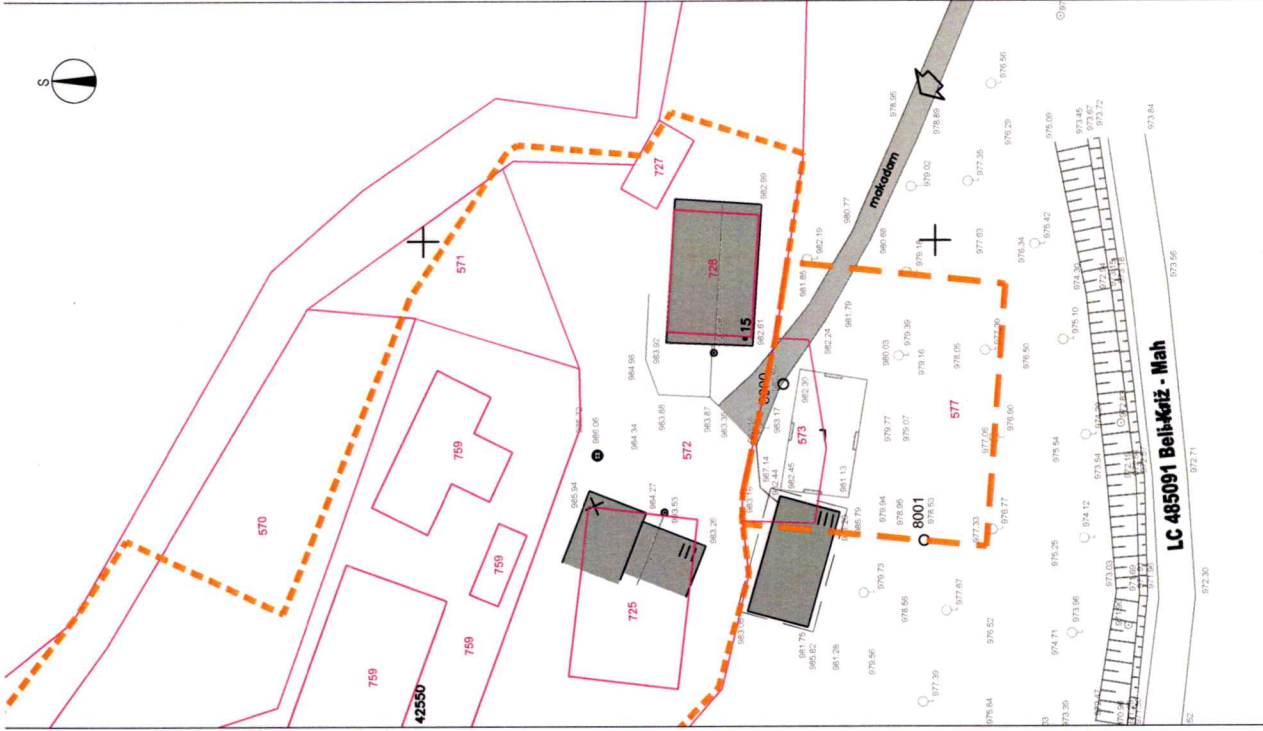
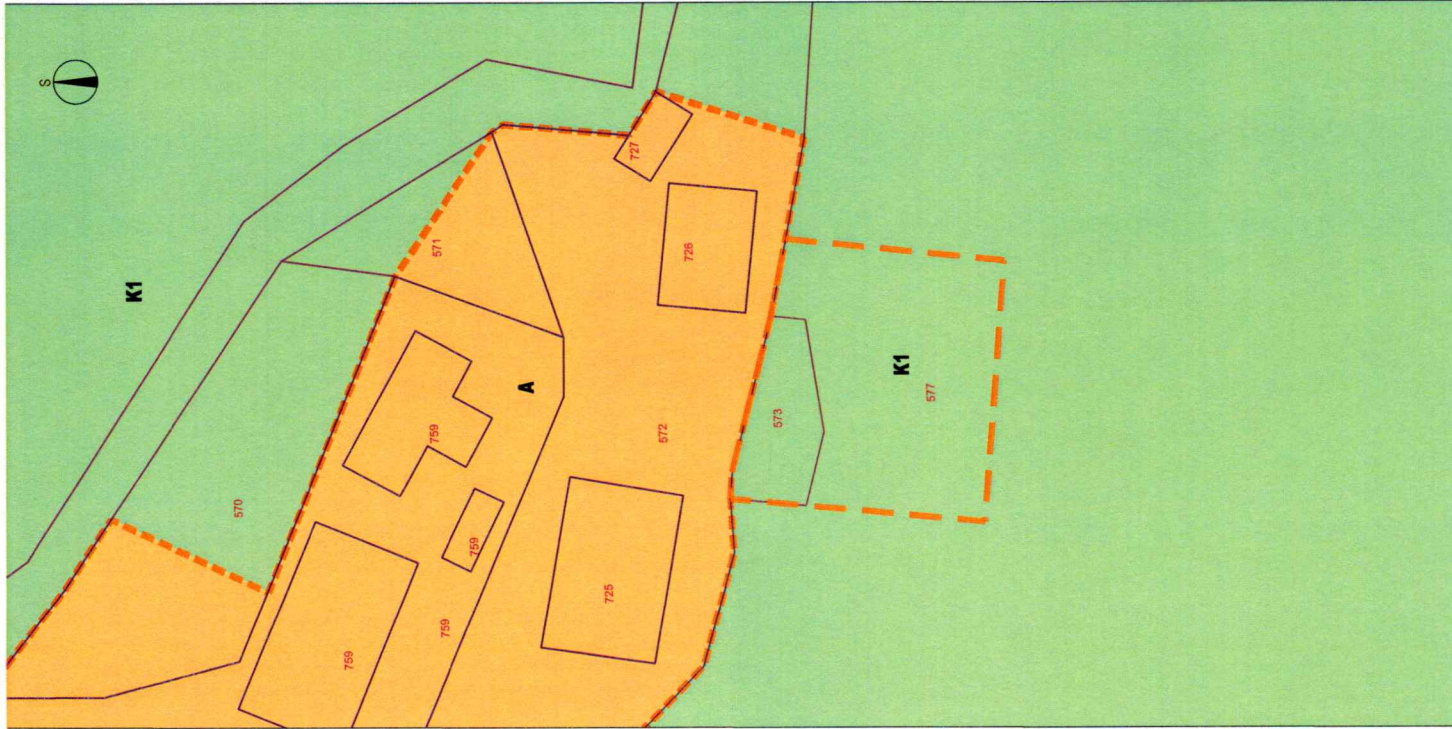

LEGENDA

- OBSTAJE** **MEJE**
- območje lokacijske preveritve / širitve
- območje stavbnega zemljišča na posamični poselitvi
- PARCELNE MEJE**
- parcelne meje
- OBJEKTI**
- objekti
- PROMET**
- dostop in dovoz na območje
- lokalna cesta
- mokolodam
- NAMENSKA RABA PROSTORA***
- A** površine razpršene poselitve, namenjene kmetijstvu in bivanju
- K1** najboljša kmetijska zemljišča

* vir podatka NRP: OPN Občina Zreče,
<https://dokumenti-pts.mop.gov.si>

**ELABORAT LOKACIJSKE PREVERITVE
 ZA DOLOČITEV OBSEGA
 STAVBNEGA ZEMLJIŠČA PRI POSAMIČNI POSELITVI**

**PRIKAZ OBMOČJA LOKACIJSKE PREVERITVE
 M 1:500**

Št. projekta: 11/20
 Datum: marec 2020



GEODETSKI NAČRT Merilo 1:500	
pooblaščen geodet: Katja Leskovar, dipl.inž.geod. ICS Geo 0468	
GEOSTAN GEOSTAN, Katja Leskovar s.p. Cesta na Roglo 11j, 3214 Zreče Tel: 041/502-148 E-mail: info@geostan.si	PODGAJŠEK SIMON
narodnik:	PADEŠKI VRH
katastrska občina:	571573/275
parcelska št. narodiča:	34-2020
Katja Leskovar, dipl.inž.geod.	